

# Swiss Park | Residencial Lenk

# PROJETO LENK

- Localização: Residencial Lenk– Swiss Park ( Campinas/SP).
- Área Construída: 270 m<sup>2</sup>
- Área Terreno: 360 m<sup>2</sup>
- Tipologia: Sobrado
- Características: 3 suítes, 5 banheiros, Sala Integrada, Cozinha Gourmet, Sala de TV, Despensa, Área de Serviço, Despejo, Garagem para 4 carros sendo 2 cobertas.

# Residencial Lenk | Swiss Park

Condomínio fechado de alto padrão, localizado no bairro planejado Swiss Park



- Portaria 24h
- Churrasqueira
- Playground
- Espaço Gourmet
- Salão de Jogos
- Academia de Ginástica
- Quadra de tênis
- Quadra poliesportiva
- Quadra de vôlei de areia
- Quadra de futebol

# Localização

Qualidade de vida sem perder tempo

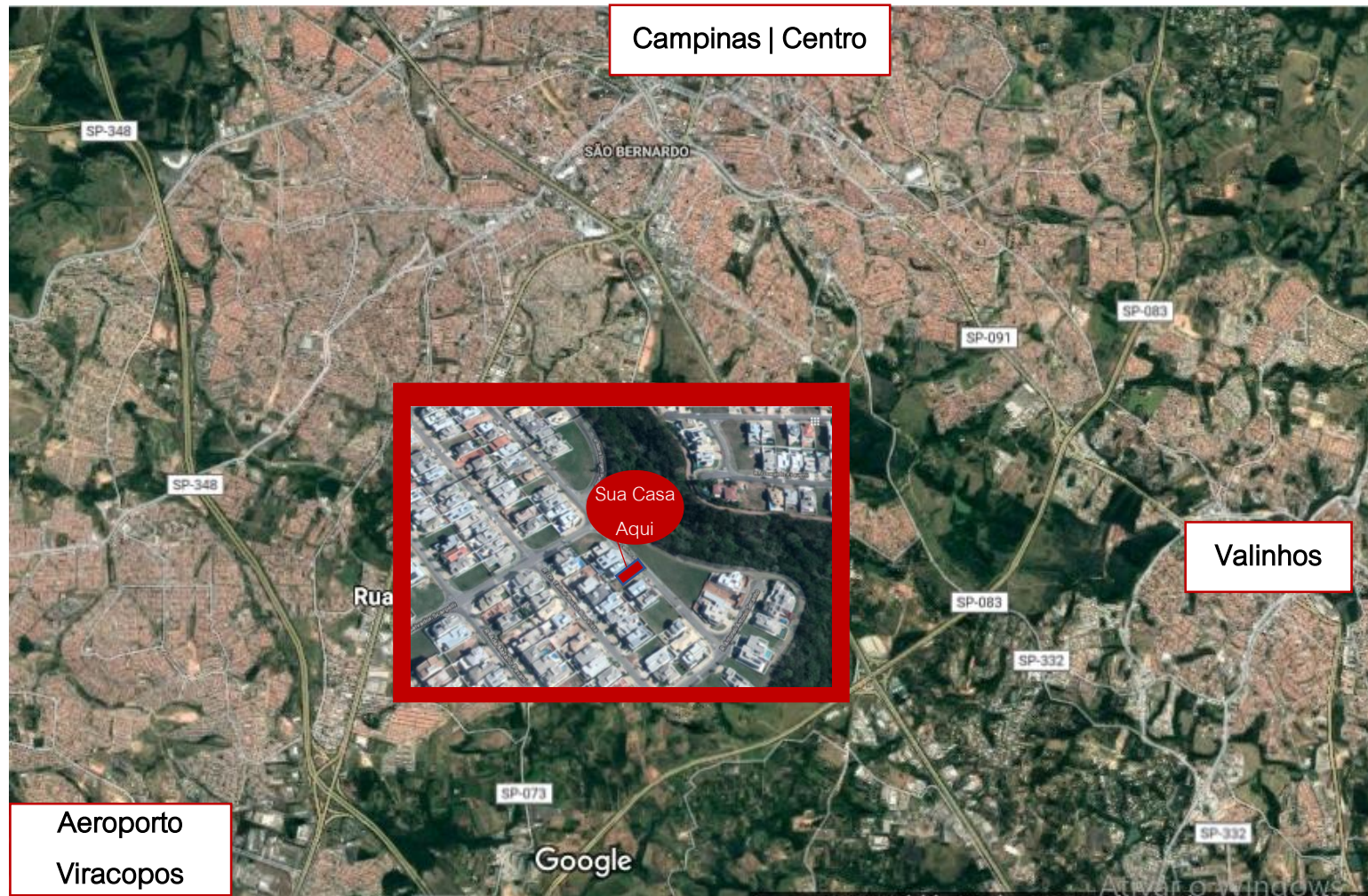

- Sua casa em frente à área verde do condomínio
- Acessos para Anhanguera - 5 minutos da saída pra SP
- Fácil Acesso para Valinhos, Aeroporto e Rodovia Dom Pedro
- Padaria, hortifruti, farmácia, posto de gasolina e outras conveniências a menos de 4 minutos

# Sobre o Projeto

qualidade e beleza em um só lugar

---

- 3 SUÍTES SENDO 1 MASTER COM CLOSET
- BANHEIRO SUÍTE MASTER COM DOIS CHUVEIROS E DUAS PIAS
- PISCINA COM PRAIA & HIDROMASSAGEM
- PORCELANATO PRIMEIRA LINHA EM TODA A CASA
- METALARIA PRIMEIRA LINHA
- GRANITOS E MÁRMORES
- FORROS DE GESSO
- ILUMINAÇÃO
- BOILER BAIXA PRESSÃO 400 L COM TIMER.
- PROJETO ARQUITETÔNICO: ESCRITÓRIO SEBER & MORAES ARQUITETOS.
- MEMORIAL DESCRITIVO PARTICIPATIVO

# Diferenciais deste Projeto

---

- CHURRASQUEIRA NO ESPAÇO GOURMET
- COOK TOP
- TORNEIRA GOURMET
- PREPARAÇÃO PARA AQUECIMENTO NA PISCINA E HIDROMASSAGEM
- PREPARAÇÃO PARA AR CONDICIONADO
- EXCELENTE APROVEITAMENTO DA LUZ, DESIGN MAIS SUSTENTÁVEL

# Projeto 3D







