

RICCHEZZA | INCORPORAÇÕES
IMOBILIÁRIAS

PROJETO

15H

- Localização: Cond. Jd. de Mônaco – Hortolândia / SP.
- Área Construída: 212 m²
- Área Terreno: 324 m²
- Tipologia: Sobrado
- Características: 4 suítes , 6 banheiros , Sala Integrada , Cozinha Americana , Dispensa , Espaço Gourmet , Área de Serviço , Despejo , Garagem para 4 carros sendo 2 cobertas.

SUA PRÓXIMA CASA ESTÁ AQUI.....

CONDOMÍNIO JARDIM DE MÔNACO



Condomínio em excelente localização e com toda infraestrutura de lazer e segurança que você precisa.

SOBRE

JARDIM DE MÔNACO I HORTOLÂNDIA/SP

SEGURANÇA

- Portaria 24 h
- Ronda Interna
- Vigilância Externa

ESPORTES

- Quadras de Tênis
- Quadras de Futebol Society
- Quadra Poliesportiva

LAZER

- Área Gourmet com churrasqueira
- Salão de Festas
- Pista de Caminhada/Corrida

KIDS

- Brinquedos / Playgrounds

LOCALIZAÇÃO

JARDIM DE MÔNACO I HORTOLÂNDIA/SP

- A 9 minutos do Centro de Hortolândia
- A 7 minutos do Shopping
- Próximo a restaurantes , bares , posto de gasolina , padaria e colégio.
- 12 minutos do Hospital Samaritano
- 30 minutos Centro de Campinas



↓ SUA CASA

Av. Olvio Franceschini

Av. Ayrton Senna da Silva

R. Hercules-I

R. Príncipe Francisco Landi

© 2019 Google

Google Earth

2005

Data das imagens: 6/8/2018 22°51'54.26"S 47°14'03.18"O elev 589 m altitude do ponto de visão 1.10 km

DIFERENCIAIS DO PROJETO

- 4 SUÍTES SENDO 1 MASTER.
- ESPAÇOS INTEGRADOS
- ARMÁRIOS PLANEJADOS NOS QUARTOS , COZINHA , ESPAÇO GOURMET E BANHEIROS.
- PREPARAÇÃO PARA AR CONDICIONADO.
- CHURRASQUEIRA NO ESPAÇO GOURMET.
- PORCELANATO PRIMEIRA LINHA EM TODA A CASA.
- METALARIA PRIMEIRA LINHA.
- PIAS DOS BANHEIROS EM MÁRMORE ESCULPIDO.
- FORROS DE GESSO.
- ILUMINAÇÃO.





TÉRREO

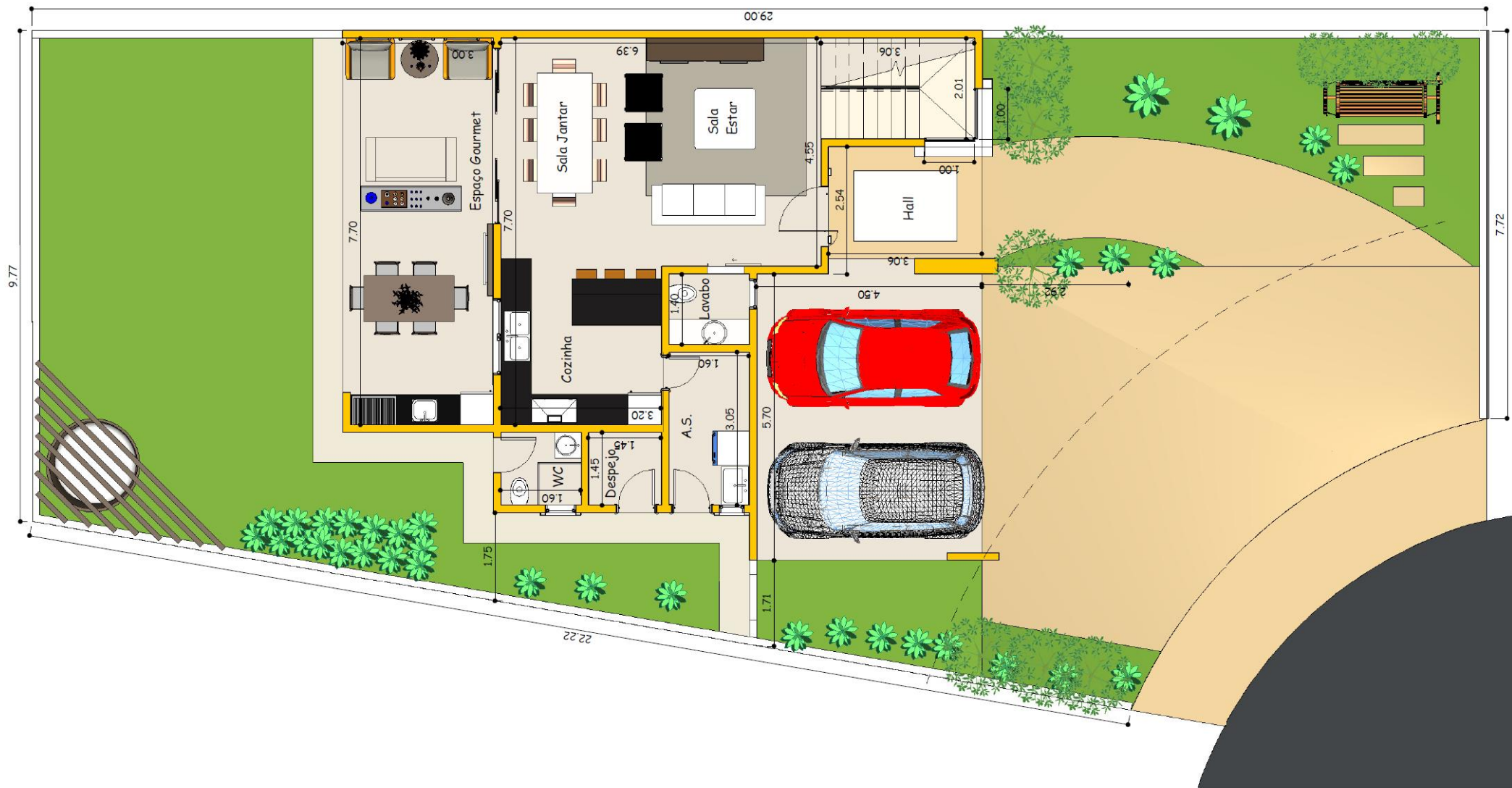

SUPERIOR

