

Tipo	Quantidade	Largura	Altura	Pátio/ili
J1	3	1,00	0,60	1,50
J2	1	1,50	1,00	1,10
J3	1	1,20	1,20	3,45
J4	1	0,50	1,10	1,00
J5	1	0,60	0,60	1,80
J6	2	1,50	1,20	0,90
J7	1	1,00	0,60	1,50
J8	1	1,00	0,60	1,50

Tipo	Quantidade	Largura	Altura
P1	4	0,80	2,10
P2	5	0,70	2,10
P3	2	0,70	2,10
P4	2	0,80	2,10
P5	1	0,70	2,10
P6	2	1,40	2,40
P7	1	1,20	2,40
P8	1	3,60	2,10
P9	1	0,80	1,90

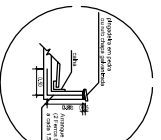

Detalle 1 - Escada 1:50

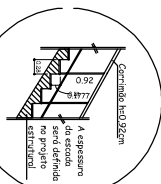

Detalle Escada 1 : 50

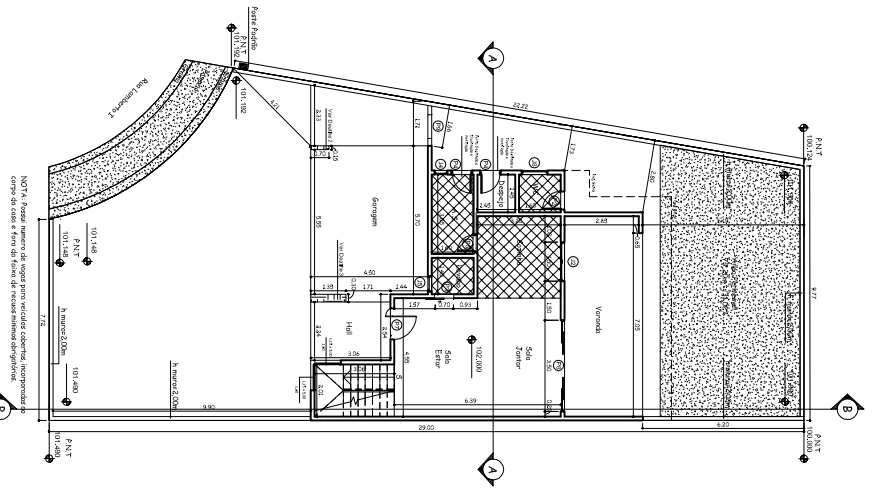

Planta Baixa - Pavimento Térreo 1 : 100

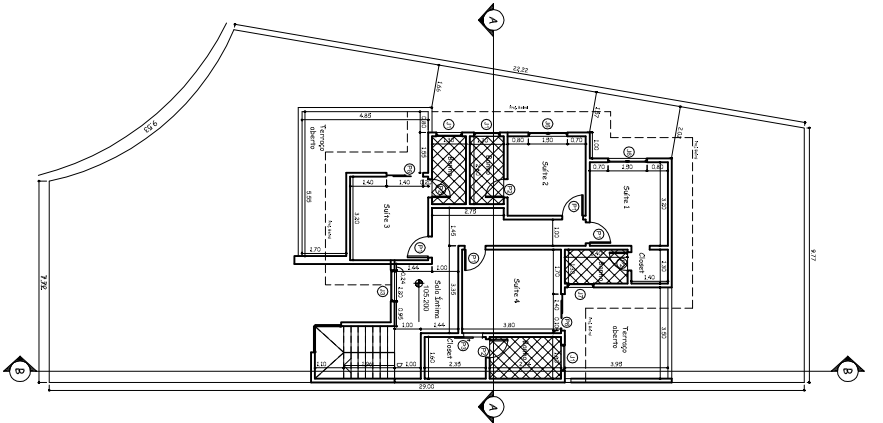

Planta Baixa - Pavimento Superior 1 : 100

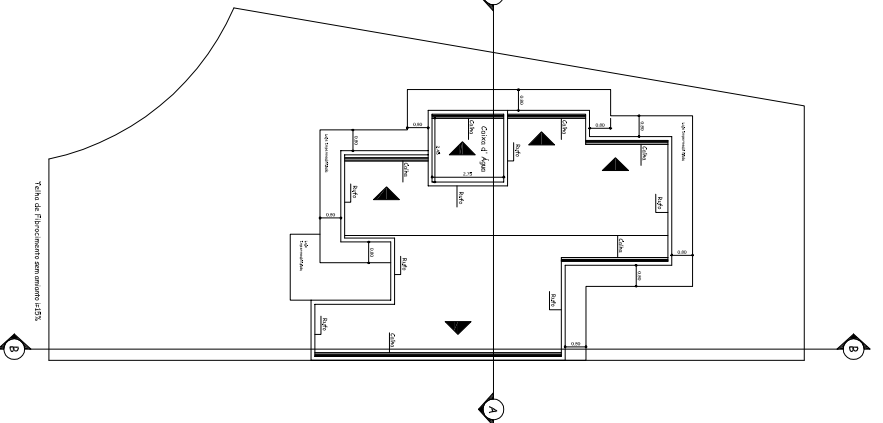

Planta Baixa Cobertura 1 : 100

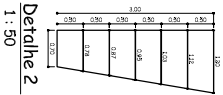

Detalle 2 1 : 50

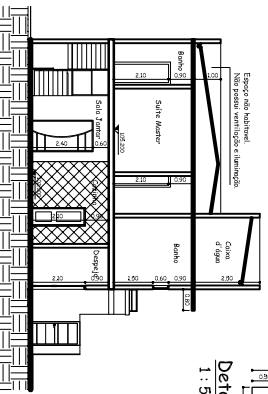

Corte A-A 1 : 100

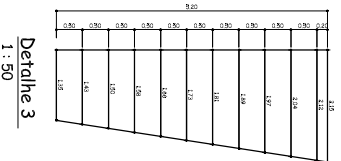

Detalle 3 1 : 50

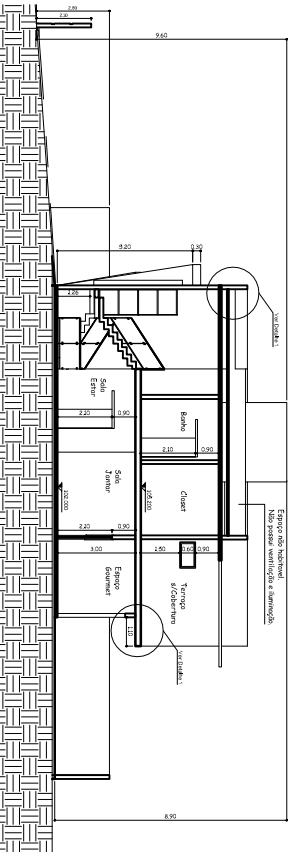

Corte B-B 1 : 100

Esfera Arquitet. & Eng

PROJETO SIMPLIFICADO FOLHA ÚNICA

OBRA: CONSTRUÇÃO RESERVOAR UNIFAMILIAR
 PROPRIETÁRIO: Wilma Zanetti Coêl
 ENDEREÇO: Rua Lamberini, nº94
 Lote: 15 Quadra: H Conjunto: 2298
 Loteamento: Residencial Jardim de Montico
 Município de Hortolândia - SP

ESCALAS indicadas: ZONA: 212

ÁREAS EM m²	TERREÇO	A CONSTRUIR	PAVIMENTO TÉRREO	PAVIMENTO SUPERIOR	TOTAL	ÚTIL	Ocupação
	3230	100,0%	1220	9015	2135	20190	62,33%
			27,83%				57,67%

PROPRIETÁRIO: Wilma Zanetti Coêl
 CPF: 056.510.062-5

TÍTULO: Especificação Geral da Obra
 TÍTULO: Especificação de Cálculo
 CREA: 580/0275
 ANO: 20/12/2017 02:55:45
 INScrição Municipal: 915

De acordo com o projeto e planta aprovada, o projeto de obras está em conformidade com as legislações vigentes. As áreas totais e úteis são as áreas construídas e as áreas ocupadas, respectivamente. O projeto de obras está em conformidade com as legislações vigentes. O projeto de obras está em conformidade com as legislações vigentes.