

QUADRO DE PERMEABILIDADE:				
	ÁREA TOTAL	ÁREA PERMEÁVEL	% PERMEABILIDADE	OBSERVAÇÃO:
RECUO FRONTAL 4m.	48,00m ²	32,80m ²	68,38%	ATENDE A 60%
RECUO FUNDOS 3m.	36,00m ²	36,00m ²	100%	ATENDE A 100%
LOTE	360,00m ²	110,79m ²	30,78%	ATENDE A 30%

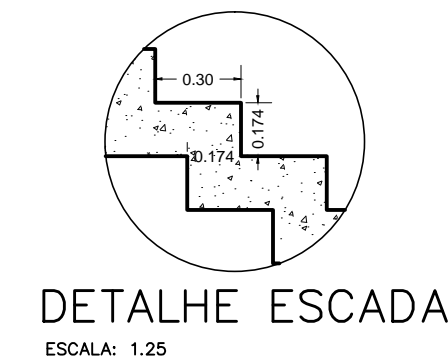

LEGENDA:

PORTAS:

- P1: 1.45x2.20
- P2: 0.80x2.20
- P3: 0.90x2.20
- P4: 1.00x2.20
- P5: 1.30x2.20
- P6: 3.15x2.20
- P7: 3.50x2.20
- P8: 3.00x2.20

JANELAS:

- J1: 0.80x0.60/1.60
- J2: 1.80x1.10/1.10
- J3: 0.60x2.00/0.40
- J4: 0.60x0.60/1.60
- J5: 2.00x4.00/1.80
- J6: 1.00x0.60/1.60

LEGENDA:

- APROVADO ALVARÁ DE EXECUÇÃO Nº 188/2015
- À REGULARIZAR
- APROVADO NÃO CONSTRUÍDO

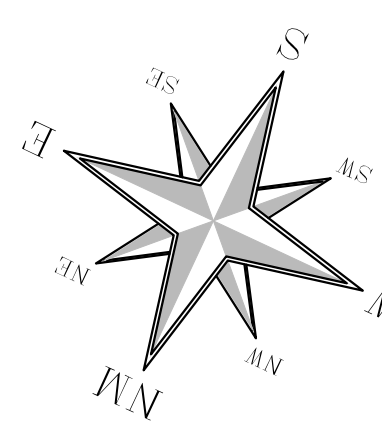

IMPLANTAÇÃO FINAL PAV. SUPERIOR

ESCALA: 1:200

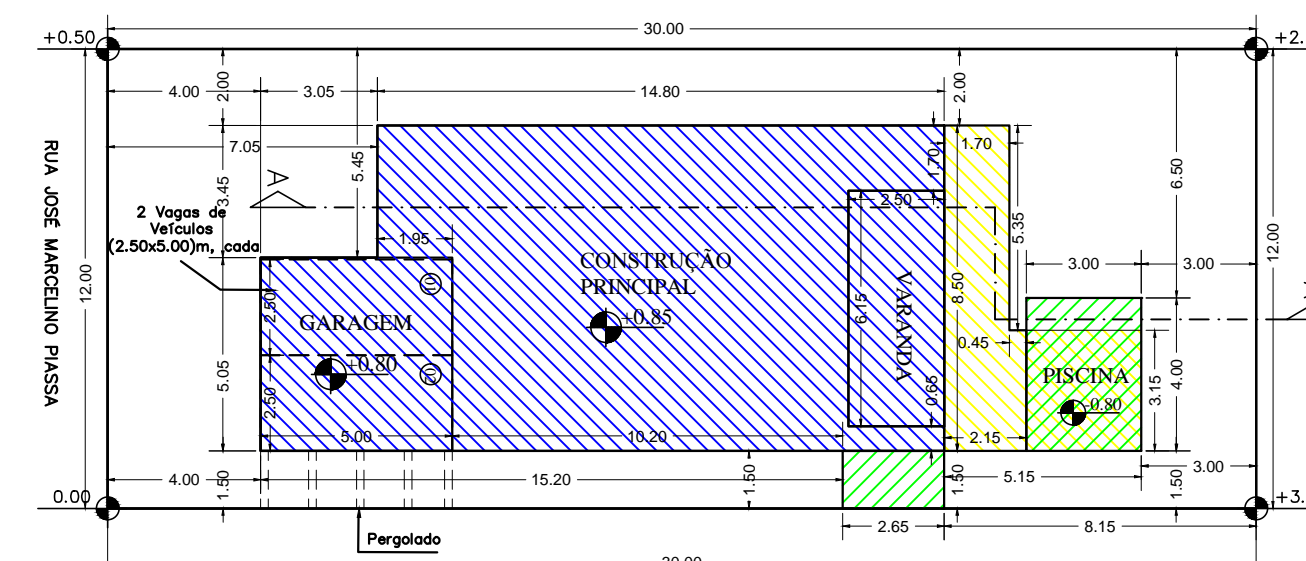

IMPLANTAÇÃO FINAL PAV. TÉRREO

ESCALA: 1:200

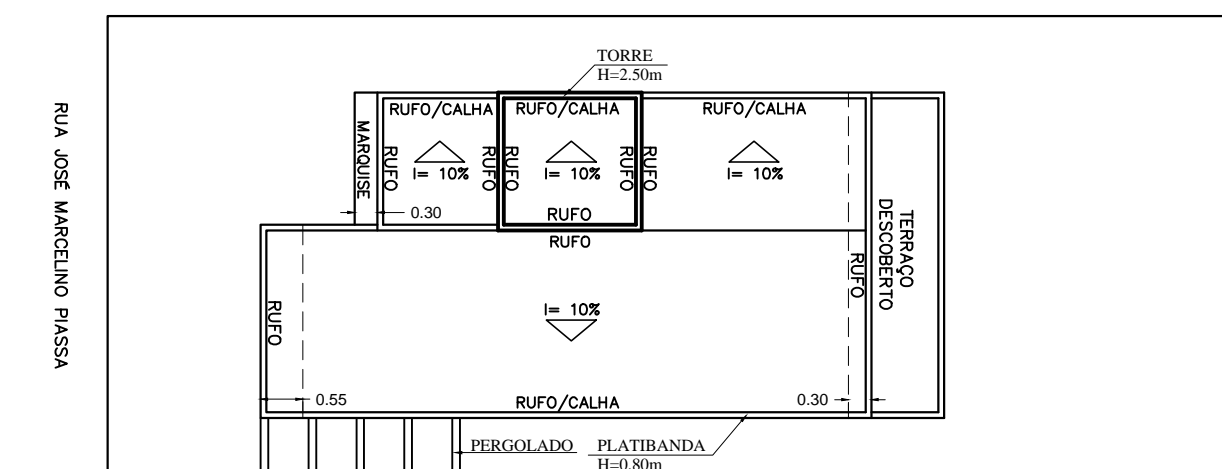

COBERTURA

ESCALA: 1:200

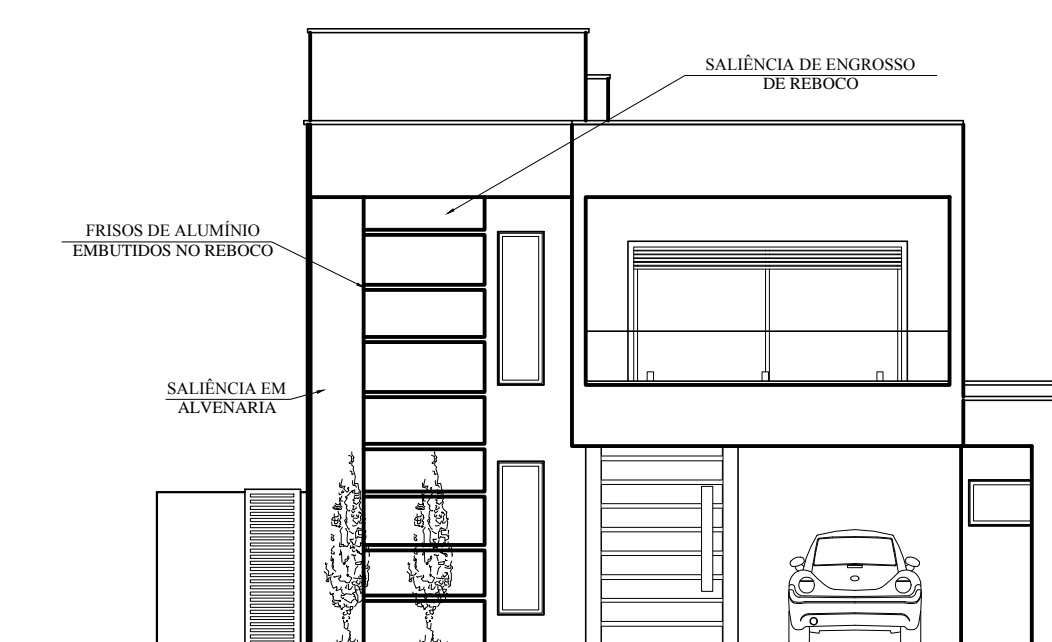

FACHADA FRONTAL

ESCALA: 1:100

PROJETO COMPLETO F. ÚNICA

REGULARIZAÇÃO DE AMPLIAÇÃO DE RESIDENCIA UNIFAMILIAR - H3

LOCALIZAÇÃO / ZONAMENTO	LOCAL - RUA JOSÉ MARCELINO PIASSA Nº. 79 LOTE - 06 QUADRA - F5 QUARTEIRÃO - 10640 LOTEAMENTO - RESIDENCIAL SWISS PARK - LENK ZONA - 18																																				
Nº DORMITÓRIOS / UNIDADES	<table border="1" style="width: 100%; text-align: center;"> <tr> <th>03/01</th> <th>03</th> <th>05/01</th> <th>05</th> <th>01</th> </tr> <tr> <td></td> <td></td> <td></td> <td></td> <td></td> </tr> </table>	03/01	03	05/01	05	01																															
03/01	03	05/01	05	01																																	
ÁREAS (M2)	<table border="1" style="width: 100%; text-align: right;"> <tr> <td>TERRENO</td> <td>360,00</td> </tr> <tr> <td>APROVADO ALVARÁ Nº 188/2015</td> <td></td> </tr> <tr> <td>PAV. TÉRREO (VAR/GARAGEM)</td> <td>40,62</td> </tr> <tr> <td>PAV. TÉRREO (PRINCIPAL)</td> <td>100,58</td> </tr> <tr> <td>TOTAL PAV. TÉRREO</td> <td>141,20</td> </tr> <tr> <td>PAV. SUPERIOR (SACADA)</td> <td>5,55</td> </tr> <tr> <td>PAV. SUPERIOR (PRINCIPAL)</td> <td>77,65</td> </tr> <tr> <td>TOTAL PAV. SUPERIOR</td> <td>83,20</td> </tr> <tr> <td>TOTAL APROVADO</td> <td>224,40</td> </tr> <tr> <td>APROVADO NÃO CONSTRUÍDO</td> <td></td> </tr> <tr> <td>PAV. TÉRREO</td> <td>25,32</td> </tr> <tr> <td>À REGULARIZAR:</td> <td></td> </tr> <tr> <td>PAV. TÉRREO</td> <td>3,98</td> </tr> <tr> <td>PAV. SUPERIOR</td> <td>18,17</td> </tr> <tr> <td>TOTAL À REGULARIZAR</td> <td>22,15</td> </tr> <tr> <td>TOTAL DE CONSTRUÇÃO OCUPADA</td> <td>246,55</td> </tr> <tr> <td>LIVRE</td> <td>214,82</td> </tr> <tr> <td>PISCINA</td> <td>12,00</td> </tr> </table>	TERRENO	360,00	APROVADO ALVARÁ Nº 188/2015		PAV. TÉRREO (VAR/GARAGEM)	40,62	PAV. TÉRREO (PRINCIPAL)	100,58	TOTAL PAV. TÉRREO	141,20	PAV. SUPERIOR (SACADA)	5,55	PAV. SUPERIOR (PRINCIPAL)	77,65	TOTAL PAV. SUPERIOR	83,20	TOTAL APROVADO	224,40	APROVADO NÃO CONSTRUÍDO		PAV. TÉRREO	25,32	À REGULARIZAR:		PAV. TÉRREO	3,98	PAV. SUPERIOR	18,17	TOTAL À REGULARIZAR	22,15	TOTAL DE CONSTRUÇÃO OCUPADA	246,55	LIVRE	214,82	PISCINA	12,00
TERRENO	360,00																																				
APROVADO ALVARÁ Nº 188/2015																																					
PAV. TÉRREO (VAR/GARAGEM)	40,62																																				
PAV. TÉRREO (PRINCIPAL)	100,58																																				
TOTAL PAV. TÉRREO	141,20																																				
PAV. SUPERIOR (SACADA)	5,55																																				
PAV. SUPERIOR (PRINCIPAL)	77,65																																				
TOTAL PAV. SUPERIOR	83,20																																				
TOTAL APROVADO	224,40																																				
APROVADO NÃO CONSTRUÍDO																																					
PAV. TÉRREO	25,32																																				
À REGULARIZAR:																																					
PAV. TÉRREO	3,98																																				
PAV. SUPERIOR	18,17																																				
TOTAL À REGULARIZAR	22,15																																				
TOTAL DE CONSTRUÇÃO OCUPADA	246,55																																				
LIVRE	214,82																																				
PISCINA	12,00																																				
SITUAÇÃO SI/ESCALA	<p>RUA JOSÉ MARCELINO PIASSA</p> <p>RUA DR TALMIR RUSSO BOA VISTA</p>																																				
DECLARAÇÕES	<p>DECLARO QUE A APROVAÇÃO DO PROJETO NÃO IMPLICA NO RECONHECIMENTO POR PARTE DA PREFEITURA DO DIREITO DE PROPRIEDADE DO TERRENO.</p> <p>PROPRIETÁRIO</p> <p>ASSINATURA</p> <p>NOME - RICCHEZZA INCORPORAÇÃO E CONSTRUÇÕES EIRELLI CNPJ: 23.532.969/0001-09</p> <p>REPRESENTANTE - ORLANDO ZANETTI RG: 43.574.550 CPF: 320.625.238-58</p> <p>DECLARO PARA OS DEVIDOS FINS DE DIREITO, INCLUSIVE NA ESFERA PENAL, QUE ESTE PROJETO FOI ELABORADO COM TOTAL OBSERVÂNCIA A LEGISLAÇÃO EDILICIA VIGENTE, INCLUSIVE A DE ACESSIBILIDADE PARA OS CASOS PREVISTOS EM LEI.</p> <p>AUTOR DO PROJETO</p> <p>ASSINATURA</p> <p>NOME - THIAGO HENRIQUE SEBER TÍTULO - ARQUITETO URBANISTA CAU Nº. A74112-4 RRT. Nº. -- INSCR. 10552</p> <p>DECLARO QUE:</p> <p>1. A OBRA SERÁ EXECUTADA DE ACORDO COM ESTE PROJETO APROVADO PELA P.M.C. E SOMENTE APÓS A APROVAÇÃO DOS PROJETOS COMPLEMENTARES JUNTO AS EMPRESAS CONCESSIONÁRIAS DE SERVIÇOS PÚBLICOS, QUANDO NECESSÁRIOS;</p> <p>2. QUALQUER ALTERAÇÃO NO PROJETO SERÁ IMEDIATAMENTE COMUNICADA A P.M.C.</p> <p>RESPONSÁVEL TÉCNICO</p> <p>ASSINATURA</p> <p>NOME - THIAGO HENRIQUE SEBER TÍTULO - ARQUITETO URBANISTA CAU Nº. A74112-4 RRT. Nº. -- INSCR. 10552</p>																																				
RESERVADO PARA P.M.C.																																					