

Planta Baixa - Pavimento Térreo
1 : 100

Notas:
O projeto atende a exigência do Ato Administrativo nº320/2004 - DAE Instalação da Caixa de Gordura.
Será implantado sistema para captação e retenção de águas pluviais conforme lei 5.998/2016 - Art 161

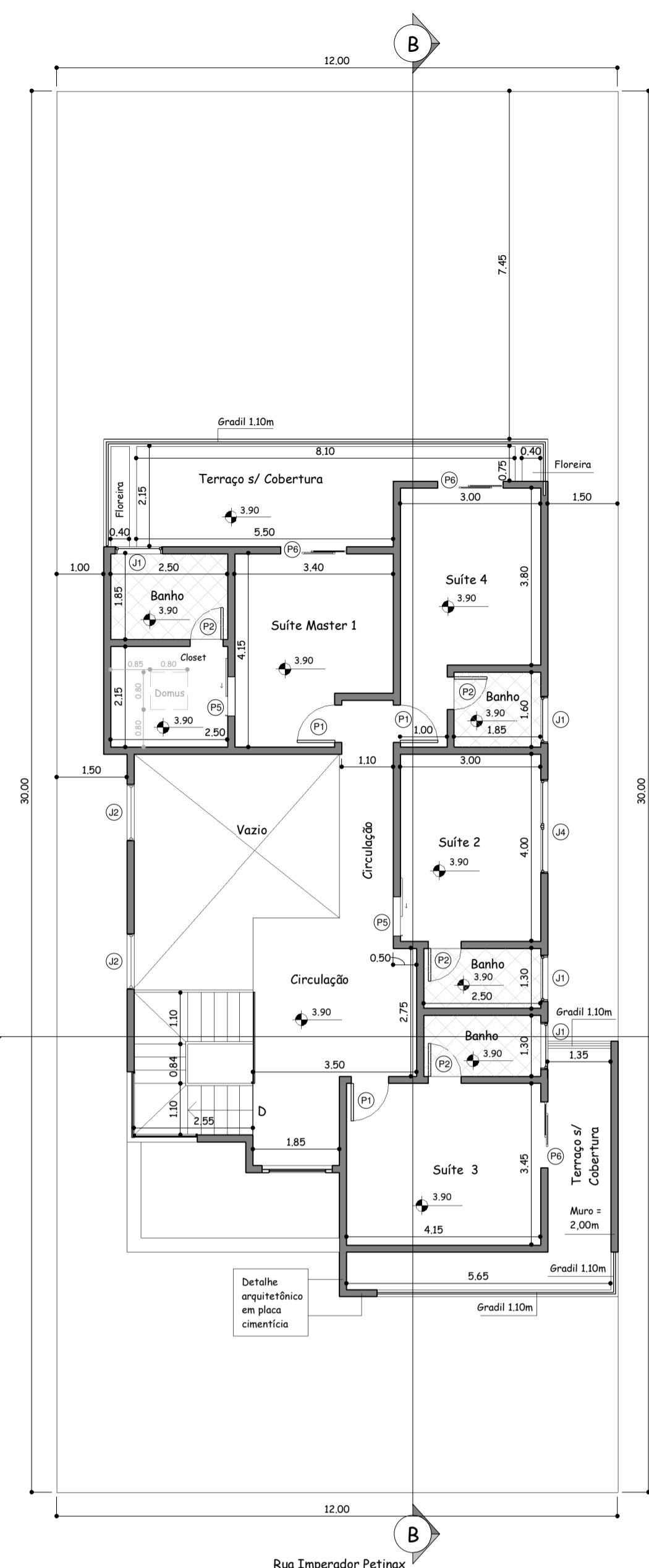

Planta Baixa - Pavimento Superior
1 : 100

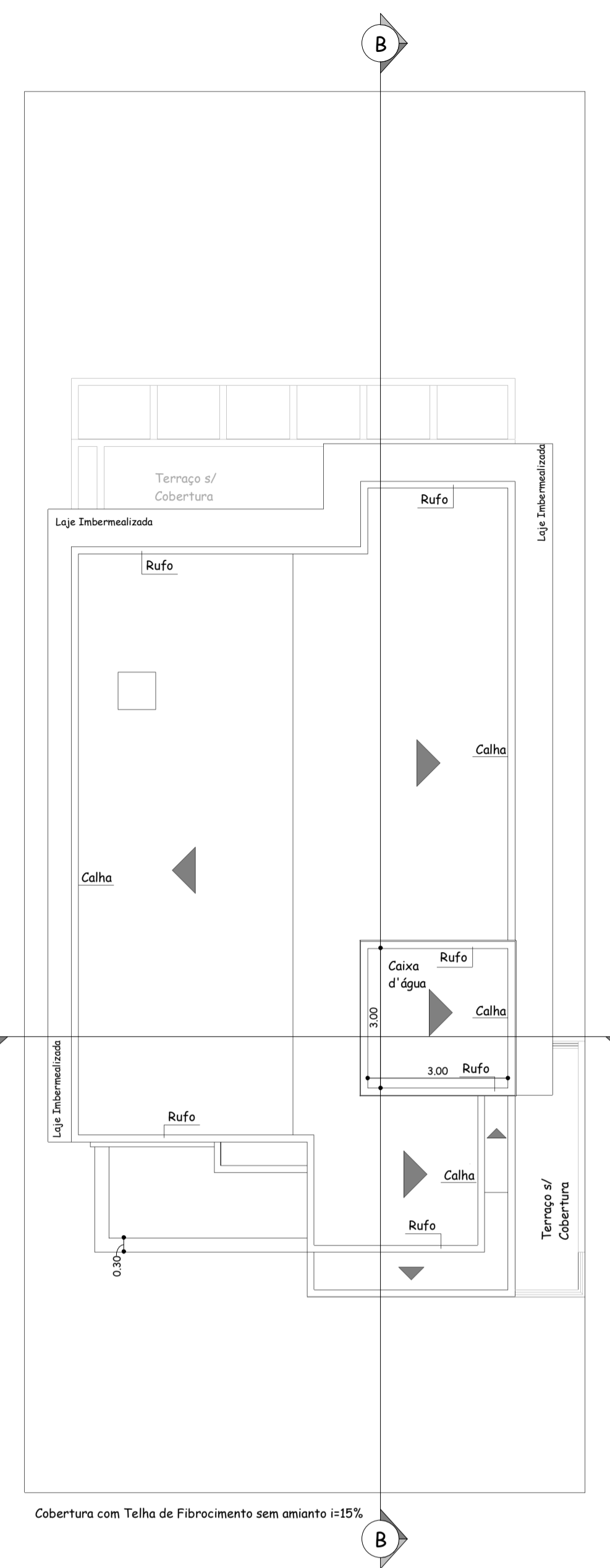

Planta de Cobertura
1 : 100

Tabela de Janelas

Tipo	Quantidade	Largura	Altura	Peitoril
J1	6	1.00	0.60	1.80
J2	2	1.20	4.00	0.90
J3	1	1.50	1.20	1.10
J4	2	2.00	1.50	0.90
J5	1	1.00	0.60	2.20
J6	1	1.50	1.40	0.90

Tabela de Portas

Tipo	Quantidade	Largura	Altura
P1	5	0.80	2.10
P2	5	0.70	2.10
P3	1	0.60	2.10
P4	1	0.60	2.10
P5	2	0.80	2.10
P6	3	1.40	2.40
P7	1	0.70	2.10
P8	1	0.90	2.10
P9	1	3.00	2.40
P10	1	0.80	2.10
P11	1	1.20	2.40
P12	1	0.70	2.10
P13	1	0.70	2.00
P14	1	1.50	4.00
P15	1	1.80	2.40

Implantação - Pavimento Térreo
1 : 200

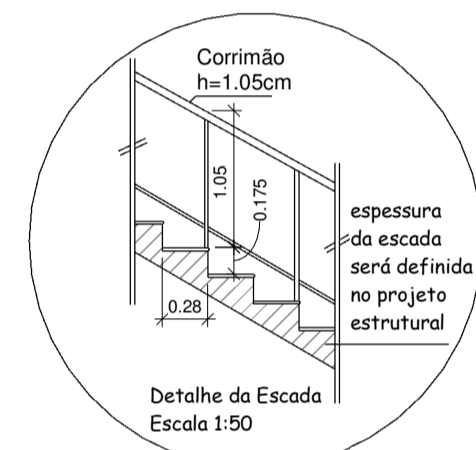

Implantação - Pavimento Superior
1 : 200

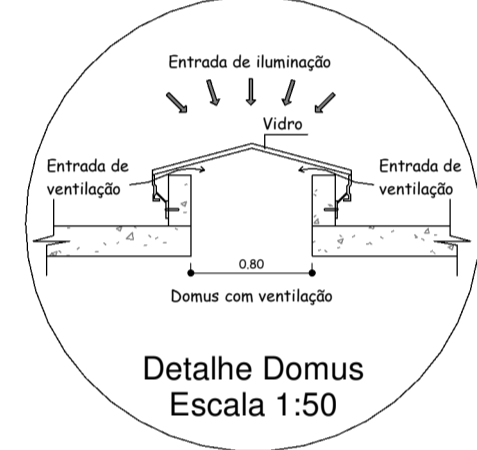

Legenda

▨ A Construir

OBS: P.D = 3,00m

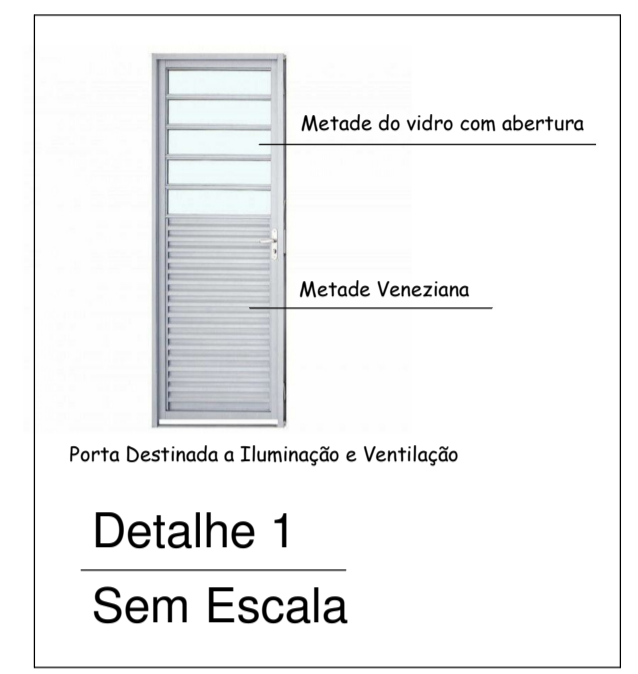

Esfera Arquitet. & Eng^a

PROJETO ARQUITETÔNICO FOLHA UNICA

OBRA: CONSTRUÇÃO RESIDENCIAL

LOCAL: Rua Imperador Petinax LOTE: 04 QUADRA: 08

LOTEAMENTO: Jardim Imperador MUNICÍPIO: Americana-SP

PROPRIETÁRIO: RICCHEZZA INCORPORACAO E CONSTRUOCES - EIRELI

CADASTRO: 2021 ESCALAS: 1:100 / 1:200

ZONEAMENTO: ZR2 - ZONA RESIDENCIAL (P)

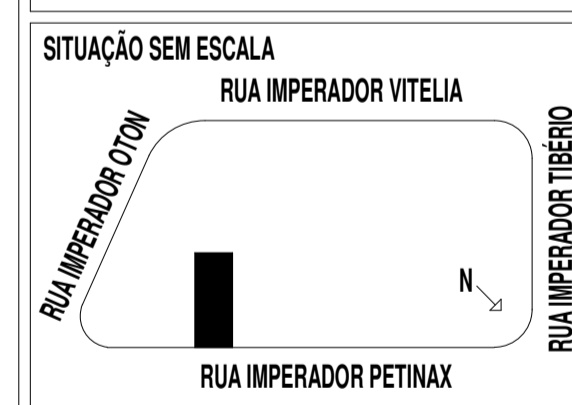

DECLARO QUE A APROVAÇÃO DO PROJETO PELA PREFEITURA NÃO IMPLICA O RECONHECIMENTO DO DIREITO DE PROPRIEDADE DO TERRENO.

PROPRIETÁRIO: RICCHEZZA INCORPORACAO E CONSTRUOCES - EIRELI
CNPJ: 23.332.968/0001-08

QUADRO DE ÁREAS

	M ²	%
TERRENO	360,00	100
À CONSTRUIR PAV. TERREO	134,53	
À CONSTRUIR PISCINA	16,97	
À CONSTRUIR GARAGEM	27,66	
À CONSTRUIR PAV. SUPERIOR	105,04	
TOTAL DE CONSTRUÇÃO	284,20	
Ocupação LIVRE	179,16	49,77
	180,84	50,23

AUTOR E RESPONSÁVEL TÉCNICO
EMERENCIANA PIMENTA MOTTA
TÍTULO: ENGENHEIRA CIVIL CREA: 5061052887
P.M: AMERICANA ART: 28027230171526143

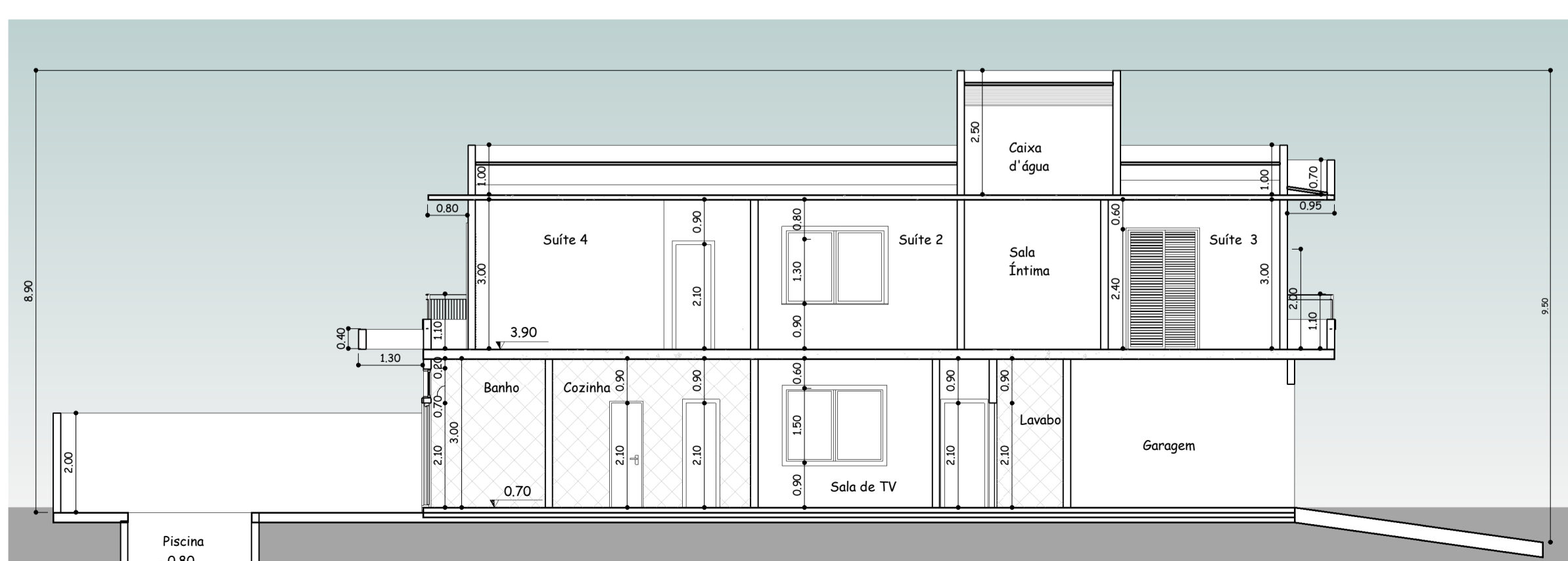
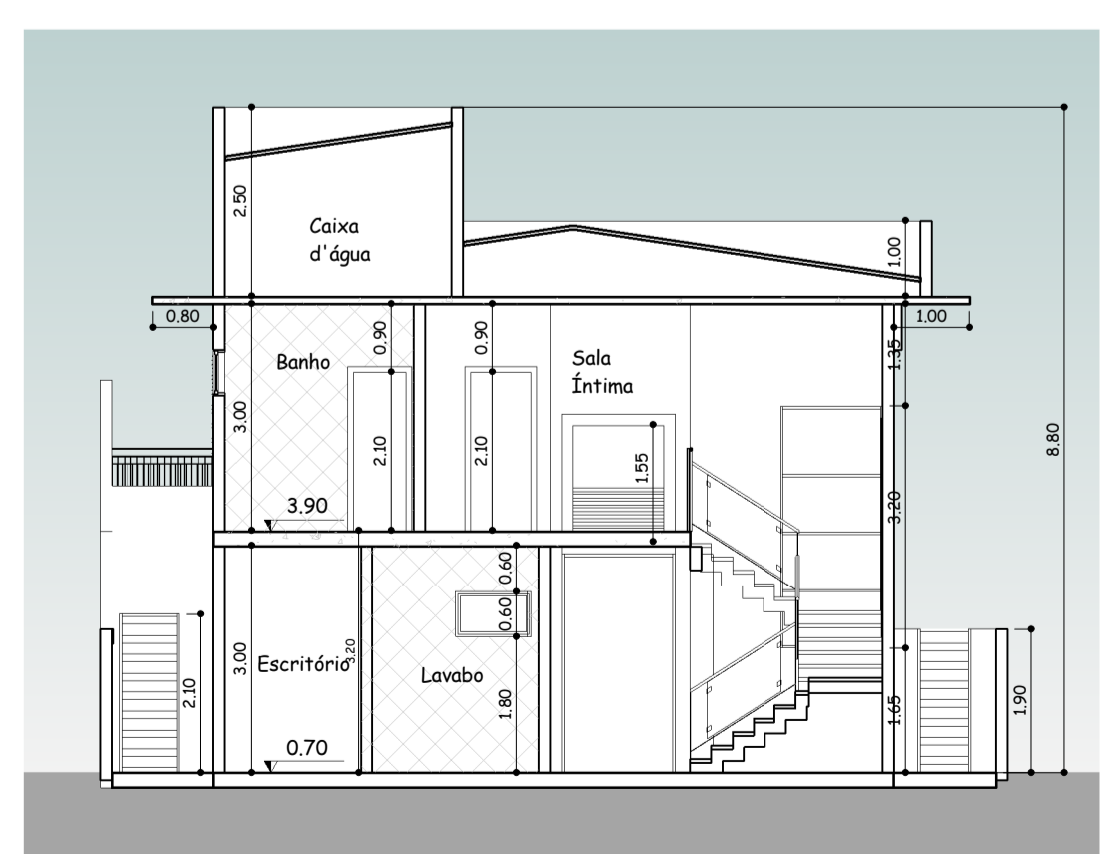

Elevação Frontal
1 : 100

Corte AA
1 : 100

Corte BB
1 : 100